

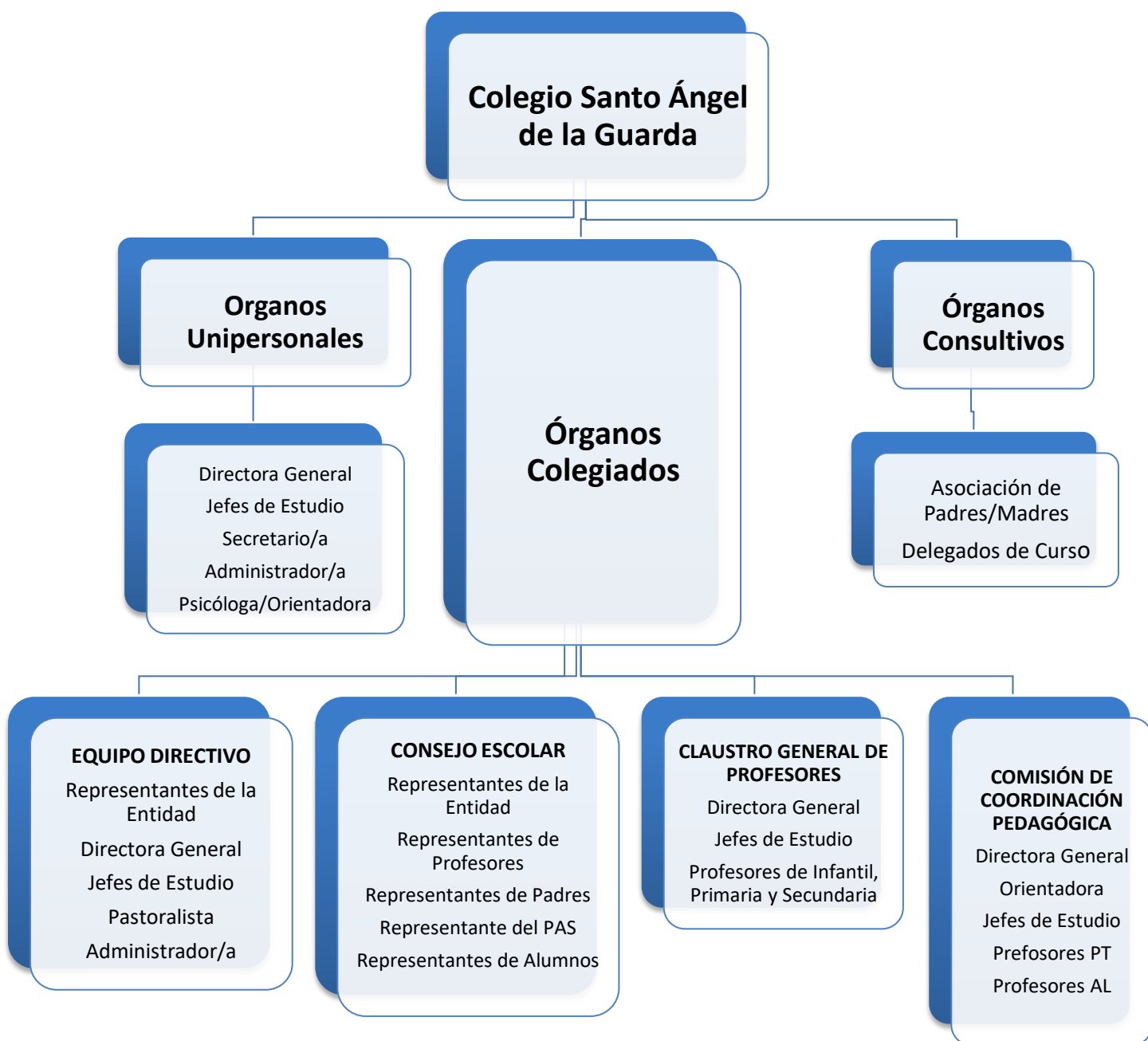

RECURSOS HUMANOS

La estructura organizativa del Centro está basada, de acuerdo con la legislación vigente y el espíritu de la Reforma, en la participación y corresponsabilidad de cuantos elementos constituyen la Comunidad Educativa que consta de:





ORGANIGRAMA DEL EQUIPO DOCENTE

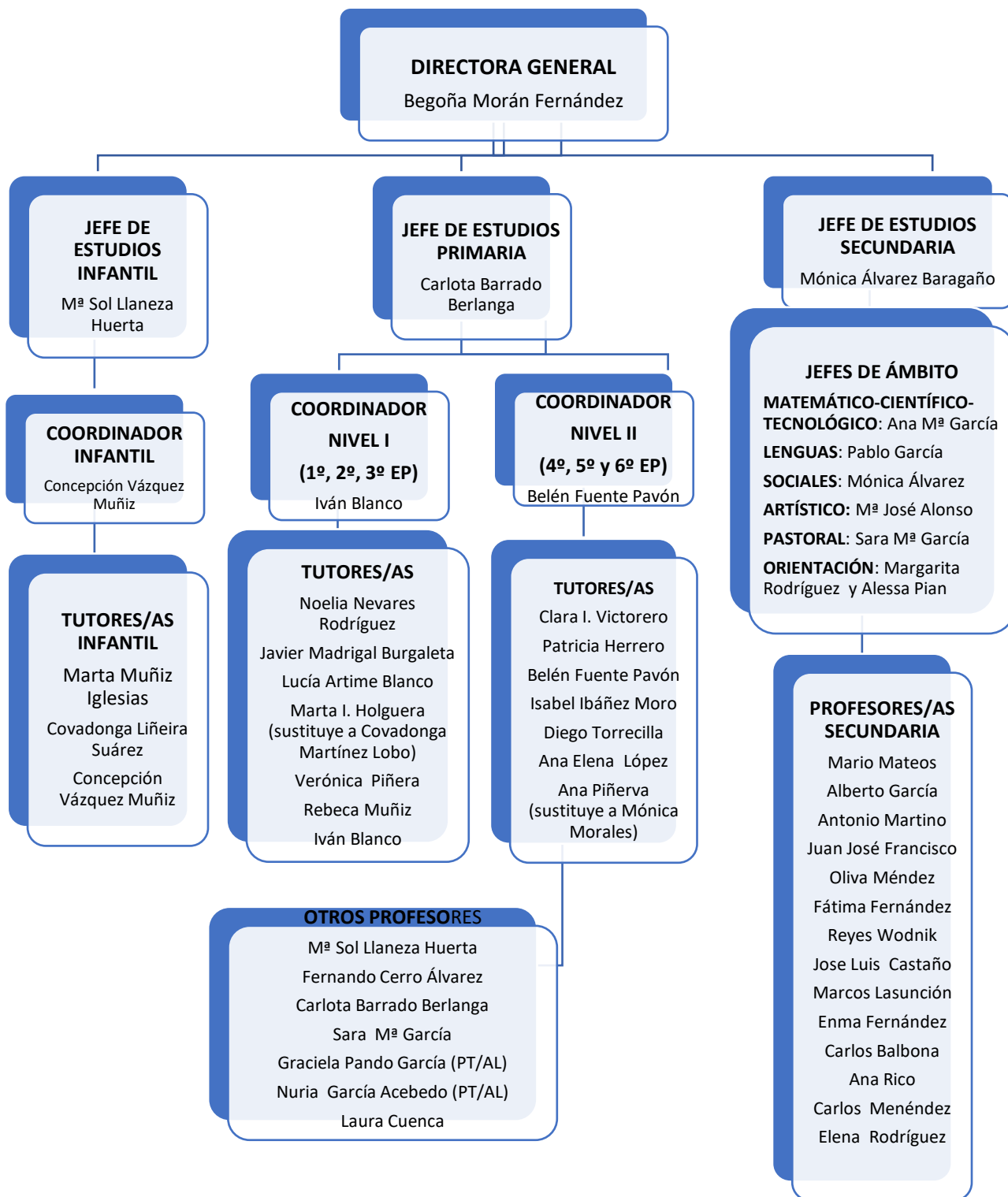



ORGANIZACIÓN:

2.1. Equipo Directivo:

Cargo que desempeña:		Nombre y Apellidos
Dirección General	D/D ^a	Hna. M ^a Begoña Morán Fernández
Jefe de Estudios de E. Infantil	D/D ^a	M ^a Sol Llaneza Huerta
Jefe de Estudios de E. Primaria	D/D ^a	Carlota Barrado Berlanga
Jefe de Estudios de E. Secundaria	D/D ^a	Mónica Álvarez Baragaño
Administradora	D/D ^a	Cristina González Santiago
Pastoralista	D/D ^a	Hna. Sara M ^a García Tolmo

2.2. Consejo Escolar

a) *Representante de la Titularidad del centro:*

Hna. M^a Begoña Morán Fernández

Hna. Sara M^a García Tolmo

D^a M^a Sol Llaneza Huerta

b) *Representantes del profesorado:*

D^o. Noelia Nevares Rodríguez

D^a. Marta Avelina Muñiz Iglesias

D^a. Mónica Álvarez Baragaño

D^a. Isabel Ibañez Moro

c) *Representantes de los padres y madres de alumnos y alumnas:*

D^a. Raquel Álvarez Nozal

D. Luis Díaz Sánchez

D^a. Silvia LLorca Castañón

D. Fco. Javier Manso Huerto

d) *Representantes de los alumnos y alumnas*

Pablo González Sión

Mael García López

e) *Representante del personal no docente.*

D^a Cristina González Santiago



2.3. Otras Comisiones que funcionan en el centro aprobadas por el Consejo Escolar¹:

Comisión de la Salud: Hna. M^a.Begoña Morán Fernández; D. Luis Díaz Sánchez, D. Marcos Lasunción Fernández, D^a. Cristina González Santiago; Doctora María Morán Poladura.

EQUIPO COVID:

D. Javier Madrigal Burgaleta, (Responsable);

Hna. M^a Begoña Morán Fernández (Directora General);

D^a Inmaculada Deza Fernandez (Secretaria);

D^a M^a José Alonso González (Profesora)

D^a Tatiana Álvarez Baragaño (Limpiadora);

D^a Lorena Quevedo; D. Luis Díaz Sánchez, (Familias)

Sara González Sión. (alumna)

¹ Indicar el nombre de la comisión.